

EMPRESA DE TRANSPORTES E TRÂNSITO DE BELO HORIZONTE S/A – BHTRANS
DIRETORIA DE PLANEJAMENTO E INFORMAÇÃO – DPI
SUPERINTENDÊNCIA DE DESENVOLVIMENTO E IMPLANTAÇÃO - SUPI
GERÊNCIA DE PESQUISA E TECNOLOGIA DA INFORMAÇÃO - GEPTI

ATROPELAMENTOS ENVOLVENDO IDOSOS NO MUNICÍPIO DE BELO HORIZONTE – ANO 2016 E 2017

CONVÊNIO SEDS / BHTRANS

BHTRANS



**PREFEITURA
BELO HORIZONTE**

**Belo Horizonte
Junho 2019**

Introdução

A Secretaria Estadual de Defesa Social – SEDS/MG e a Empresa de Transportes e Trânsito de Belo Horizonte - BHTRANS estão trabalhando em parceria para elaboração de estatísticas de acidentes de trânsito no município de Belo Horizonte desde 2016.

Os dados deste relatório foram obtidos por meio de análises do banco de dados de acidentes com vítimas do município de Belo Horizonte, formado pela digitação e consistência dos boletins de ocorrência de trânsito com vítimas que estão sob responsabilidade da SEDS/MG.

Objetivo

Em Janeiro de 2011, O Conselho Municipal do Idoso – Secretaria Municipal de Políticas Sociais publicou a resolução CMI Nº 001/2010, que dispõe sobre os cuidados necessários para prevenção de quedas nas ruas e logradouros públicos. Para futuros estudos e ações da BHTRANS, é necessário um levantamento dos dados de acidentes de trânsito com idosos. O objetivo principal é identificar os locais mais críticos em número de atropelamentos de pessoas idosas. Esse relatório apresenta análise e dados de 2016 e 2017.

Análise

i) 2016

No ano de 2016, no município de Belo Horizonte, com frota de 1.760.978 veículos, ocorreram 12.477 acidentes de trânsito com vítimas, que provocaram 14.927 vítimas não fatais e 135 vítimas fatais in situ, sendo que 38 (,0%) eram pedestres. Destes acidentes, 1.765 foram atropelamentos, sendo 52 atropelamentos de animal que incluem pessoas como vítimas.

Dos 1.713 atropelamentos de pessoas, 387 (22,59%) envolveram idosos, sendo 16 fatais e 371 não fatais. Do total de atropelamentos de idosos, 148 (38,2%) tiveram o envolvimento de motocicletas e 41 (10,6%) tiveram o envolvimento de ônibus ou microônibus.

As vítimas fatais pedestres foram 42 no ano de 2016 sendo que 16 (38,1%) eram idosas.

A seguir serão apresentados quadros com a distribuição das vítimas fatais pedestre por faixa etária

Distribuição de pedestres mortos em atropelamentos por Idade - 2016

Idade	Qde
1	1
12	1
21	1
23	1
24	1
28	1
30	2
32	1
33	1
35	1
40	1
49	2
50	1
52	1
53	3
54	1
56	1
59	1
65	1
66	1
67	1
68	1
69	2
74	2
77	2
79	2
81	1
82	1
85	1
91	1
Total	38

Faixa etária	Até 19	19 a 24	25 a 30	31 a 35	36 a 40	46 a 50	51 a 55	56 a 59	60 ou mais
Total	2	3	3	3	1	3	5	2	16

Porcentagem vitimas fatais pedestres por idade

Descrição	QDE	%
Vitimas de 0 a 59 anos	22	57,9%
Vitimas de 60 anos ou mais	16	42,1%
Total	38	100,0%

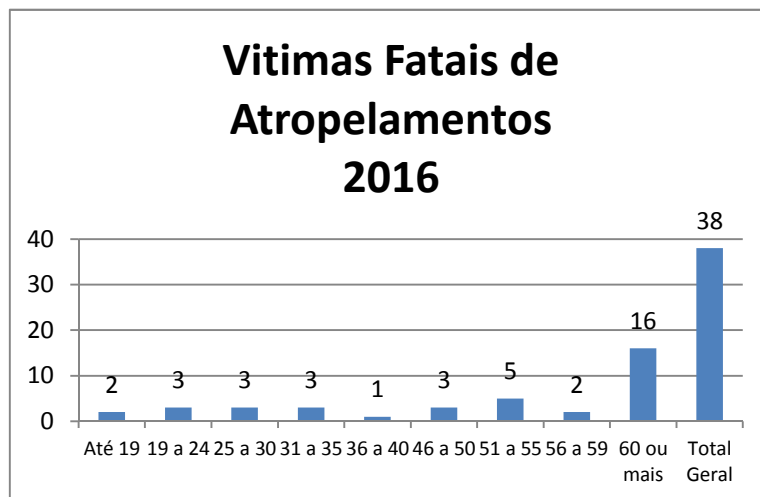

Locais com mais de 1 Atropelamento de Idoso Período 2016

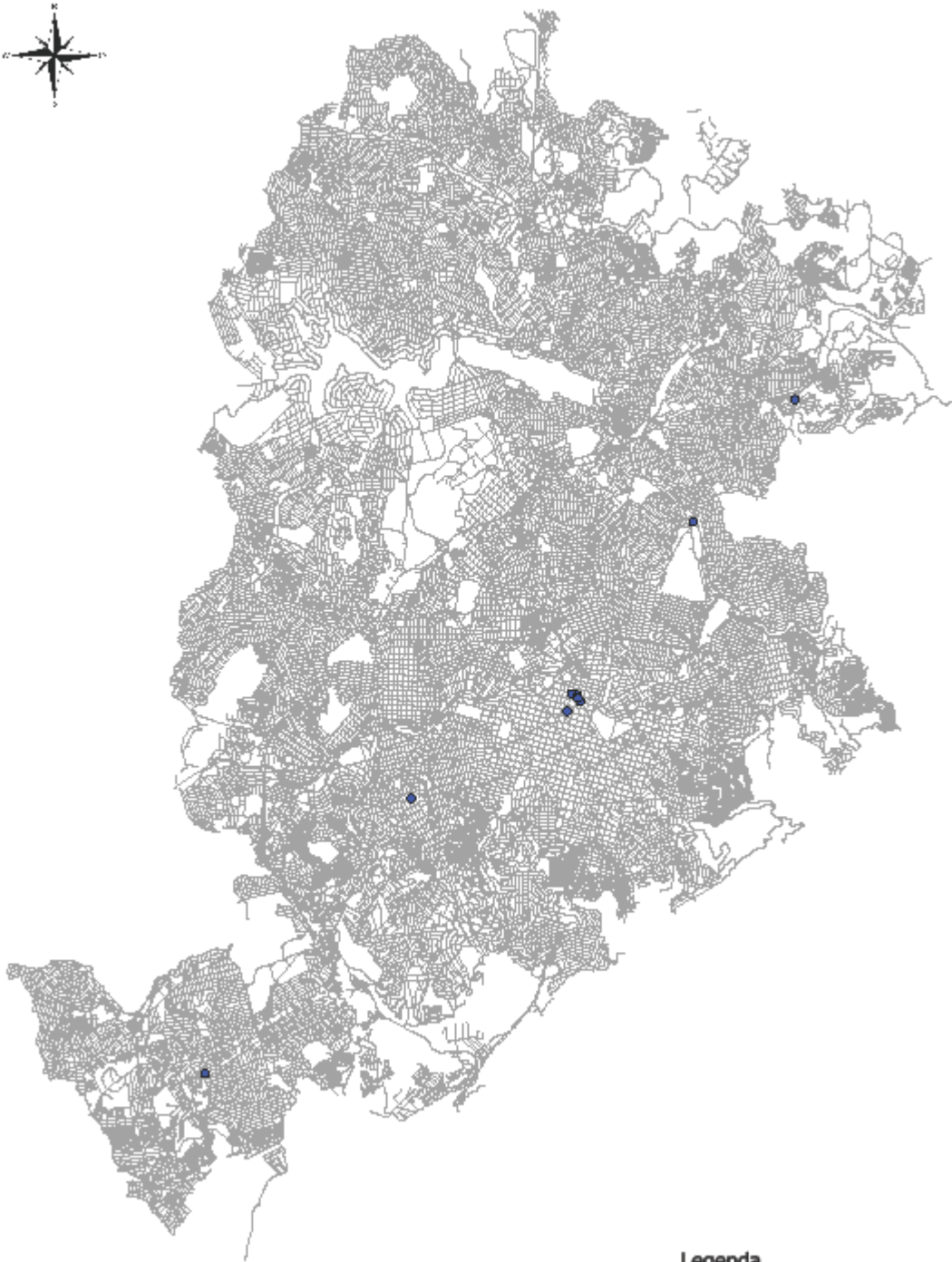

Obs.: 8,2% dos acidentes não foram georreferenciados por falta dos dados de coordenadas geográficas

Legenda

- Mais de 1 Atropelamento Idoso

Locais com mais de 1 Atropelamento de Idoso Período 2016

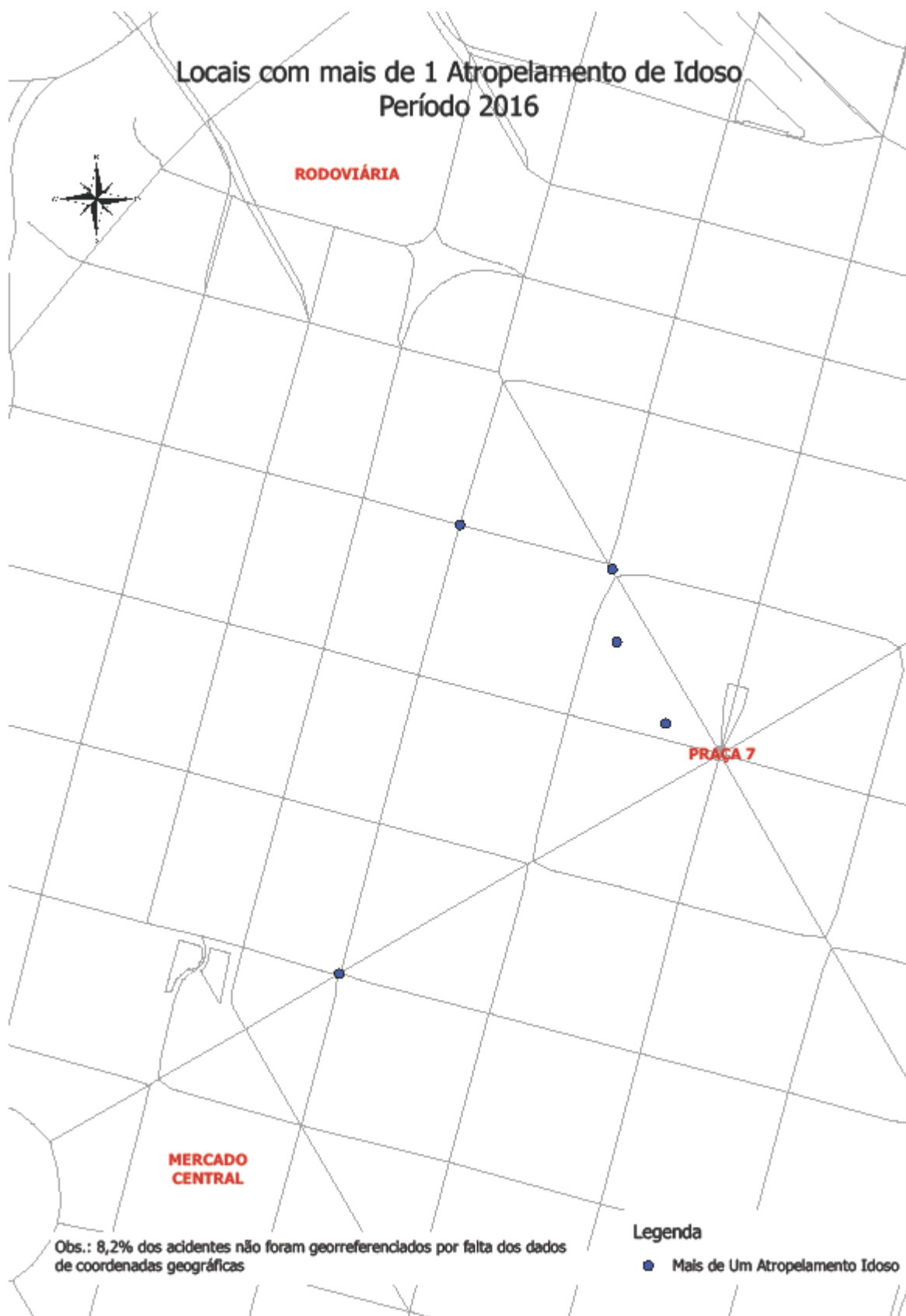

O quadro a seguir lista os logradouros que apresentaram em 2016 mais de 5 atropelamentos de idosos ou UPS maior ou igual a 25.

Quadro 1 - Lista dos logradouros com mais de 5 atropelamentos de idosos ou UPS maior ou igual a 25 - Ano 2016

LOGRADOUROS 2016	NÃO FATAL	FATAL	Total Geral	UPS
AFONSO PENA	19		19	95
AMAZONAS	9	3	12	84
ANEL RODOVIARIO CELSO MELLO AZEVEDO	7	3	10	74
PRESIDENTE ANTONIO CARLOS	6	1	7	43
DO CONTORNO	7		7	35
PADRE PEDRO PINTO	7		7	35
VILARINHO	4	1	5	33
DOM PEDRO II	6		6	30
DOS TUPIS	6		6	30
PADRE EUSTAQUIO	5		5	25
JACUI	5		5	25
CURITIBA	5		5	25

Fonte: SEDS/BHTRANS

Nos próximos quadros serão apresentados os logradouros elencados no quadro anterior detalhando os atropelamentos de idosos, e tipo de veículo envolvido.

Quadro 2 – Av. Afonso Pena - Atropelamentos Envolvendo Idosos – Ano 2016

N imóvel/Interseção	Bairro	DATA HORA_BOLETIM	Idade Idoso	Veículo Envolvido	VALOR_UPS
NI	CENTRO	02/02/2016 21:13	62	CAMIONETA	5
DOS CAETES	CENTRO	11/07/2016 14:34	61	OUTROS	5
DA BAHIA	CENTRO	27/08/2016 21:31	82	MOTO	5
316	CENTRO	26/01/2016 13:20	60	AUTO	5
323	CENTRO	14/03/2016 15:42	61	AUTO	5
333	CENTRO	14/11/2016 19:17	64	MOTO	5
504	CENTRO	20/07/2016 20:14	86	AUTO	5
504	CENTRO	25/08/2016 11:25	71	MOTO	5
590	CENTRO	11/07/2016 22:11	62	ONIBUS	5
612	CENTRO	07/01/2016 15:58	61	MOTO	5
612	CENTRO	27/04/2016 19:11	61	MOTO	5
705	CENTRO	22/03/2016 16:59	69	OUTROS	5
737	CENTRO	12/09/2016 13:32	71	AUTO	5
931	CENTRO	12/04/2016 13:33	82	MOTO	5
965	CENTRO	31/05/2016 11:52	61	MOTO E AUTO	5
1270	CENTRO	07/03/2016 09:32	71	MOTO	5
1420	CENTRO	05/10/2016 08:18	60	MOTO E AUTO	5
2729	FUNCIONARIOS	12/09/2016 16:44	74	MOTO	5
4298	CRUZEIRO	16/08/2016 13:05	66	MOTO	5

Fonte: SEDS/BHTRANS

Quadro 3 – Ave Amazonas – Atropelamentos Envolvendo Idosos – Ano 2016

N imóvel	Bairro	DATA HORA_BOLETIM	Idade Idoso	Veículo Envolvido	VALOR_UPS
PADRE BELCHIOR	CENTRO	11/06/2016 12:38	73	AUTO	5
AFONSO PENA	CENTRO	31/10/2016 10:03	82	MOTO	5
ENTRE CONTORNO E BERNARDINO DE LIMA	GUTIERREZ	15/12/2016 15:44	63	AUTO	5
70	CENTRO	31/03/2016 19:28	68	ONIBUS	5
471	CENTRO	25/02/2016 15:46	74	AUTO	5
580	CENTRO	30/04/2016 21:41	67	MOTO	5
700	CENTRO	14/11/2016 05:43	69	AUTO	13
885	CENTRO	30/11/2016 16:04	79	ONIBUS	13
3759	ALTO BARROCA	21/11/2016 07:53	63	MOTO	5
4011	ALTO BARROCA	29/03/2016 09:05	68	MOTO	5
5790	GAMELEIRA	20/02/2016 10:12	79	MOTO	5
8286	JARDINOPOLIS	01/07/2016 15:54	81	MOTO	13

Fonte: SEDS/BHTRANS

Quadro 4 - Anel Rodoviário Celso Mello Azevedo – Atropelamentos Envolvendo Idosos – Ano 2016

N imóvel	Bairro	DATA HORA_BOLETIM	Idade Idoso	Veículo Envolvido	VALOR_UPS
458	JARDIM VITORIA	23/04/2016 20:12	65	MOTO E CAMINHONETE	13
458	GOIANIA	07/05/2016 18:59	63	MOTO	5
459	GOIANIA	02/09/2016 15:46	71	AUTO	5
462	MARIA VIRGINIA	03/02/2016 17:20	77	AUTO	13
464	UNIVERSITARIO	12/04/2016 08:16	61	MOTO E AUTO	5
465	SÃO FRANCISCO	25/09/2016 14:16	69	AUTO	13
467	SUMARE	14/01/2016 23:16	65	MOTO	5
472	DOM BOSCO	09/05/2016 08:43	70	AUTO	5
532	CALIFORNIA	22/12/2016 16:15	60	MOTONETA	5
NI	BETANIA	11/01/2016 06:30	71	OUTROS	5

Fonte: SEDS/BHTRANS

Quadro 5 - Ave Pres. Antônio Carlos – Atropelamentos Envolvendo Idosos – Ano 2016

N imóvel	Bairro	DATA HORA_BOLETIM	Idade Idoso	Veículo Envolvido	VALOR_UPS
PARANAIBA	CACHOEIRINHA	09/07/2016 12:34	66	AUTO	5
NI		08/11/2016 06:26	68	AUTO	5
521	LAGOINHA	30/06/2016 15:14	79	ONIBUS	5
2030	CACHOEIRINHA	08/09/2016 15:14	70	ONIBUS	5
2031	APARECIDA	12/04/2016 13:59	82	AUTO	13
4157	SAO FRANCISCO	29/01/2016 15:41	76	ONIBUS	5
7665	SÃO LUIZ	05/05/2016 08:25	68	MOTO	5

Fonte: SEDS/BHTRANS

Quadro 6 – Ave do Contorno – Atropelamentos Envolvendo Idosos – Ano 2016

N imóvel	Bairro	DATA HORA_BOLETIM	Idade Idoso	Veículo Envolvido	VALOR_UPS
MARILIA DE DIRCEU	LOURDES	18/07/2016 06:00	71	AUTO	5
1437	FLORESTA	24/12/2016 09:00	95	AUTO	5
1528	FLORESTA	12/04/2016 10:51	85	CAMINHAO	5
1707	FLORESTA	16/02/2016 12:14	74	MOTO	5
2090	FLORESTA	15/03/2016 14:43	66	MOTO	5
11484	CARLOS PRATES	10/05/2016 14:53	81	MOTO E ONIBUS	5
11558	CENTRO	28/03/2016 21:21	72	MOTO	5

Fonte: SEDS/BHTRANS

Quadro 7 – Rua Padre Pedro Pinto – Atropelamentos Envolvendo Idosos – Ano 2016

N imóvel	Bairro	DATA HORA_BOLETIM	Idade Idoso	Veículo Envolvido	VALOR_UPS
377	VENDA NOVA	07/10/2016 10:13	71	MOTO	5
780	VENDA NOVA	19/01/2016 17:30	65	MOTO E ONIBUS	5
1112	VENDA NOVA	05/06/2016 16:10	65	MOTO	5
1521	VENDA NOVA	05/10/2016 14:28	82	ONIBUS	5
2280	LETICIA	06/04/2016 18:26	69	MOTO E AUTO	5
3580	MANTIQUEIRA	14/06/2016 21:14	69	MOTO	5
6421	LAGOINHA LEBLON	14/03/2016 19:07	67	MOTO	5

Fonte: SEDS/BHTRANS

Quadro 8 – Ave Vilarinho – Atropelamentos Envolvendo Idosos – Ano 2016

N imóvel	Bairro	DATA HORA_BOLETIM	Idade Idoso	Veículo Envolvido	VALOR_UPS
FREDERICO KNIPP	VENDA NOVA	29/08/2016 14:16	74	ONIBUS	13
35	VILA CLORIS	07/10/2016 12:16	69	ONIBUS	5
1931	VENDA NOVA	18/04/2016 14:32	70	ONIBUS	5
3179	CANDELARIA	08/11/2016 15:50	85	OUTROS	5
4920	MANTIQUEIRA	25/10/2016 10:50	70	MOTO	5

Fonte: SEDS/BHTRANS

Quadro 9 - Ave Dom Pedro II – Atropelamentos Envolvendo Idosos – Ano 2016

N imóvel	Bairro	DATA HORA_BOLETIM	Idade Idoso	Veículo Envolvido	VALOR_UPS
PRESIDENTE TANCREDO NEVES	JARDIM MONTANHES	29/07/2016 19:30	73	MOTO	5
1689	CARLOS PRATES	14/09/2016 08:44	83	ONIBUS	5
2087	CARLOS PRATES	20/09/2016 07:46	87	MOTO	5
2237	CARLOS PRATES	11/04/2016 09:42	67	AUTO	5
2881	CARLOS PRATES	20/06/2016 15:10	73	MOTO E CAMIONETA	5
4090	MONSENHOR MESSIAS	24/05/2016 09:04	68	OUTROS	5

Fonte: SEDS/BHTRANS

Quadro 10 – Rua dos Tupis – Atropelamentos Envolvendo Idosos – Ano 2016

N imóvel	Bairro	DATA HORA_BOLETIM	Idade Idoso	Veículo Envolvido	VALOR_UPS
AMAZONAS	CENTRO	14/01/2016 16:08	90	MOTO	5
SAO PAULO	CENTRO	26/01/2016 11:20	60	MOTO	5
BIAS FORTES	CENTRO	03/02/2016 20:49	60	AUTO	5
SAO PAULO	CENTRO	28/01/2016 12:20	83	AUTO	5
AMAZONAS	CENTRO	13/04/2016 14:19	79	AUTO	5
400	CENTRO	26/09/2016 19:17	66	AUTO	5

Fonte: SEDS/BHTRANS

Quadro 11 – Rua Padre Eustáquio – Atropelamentos Envolvendo Idosos – Ano 2016

N imóvel	Bairro	DATA HORA_BOLETIM	Idade Idoso	Veículo Envolvido	VALOR_UPS
NOSSA SENHORA DE FATIMA	PADRE EUSTAQUIO	21/01/2016 18:41	73	MOTO	5
1206	CARLOS PRATES	12/02/2016 12:25	70	MOTO	5
1996	PADRE EUSTAQUIO	27/06/2016 12:59	71	MOTO	5
2632	PADRE EUSTAQUIO	09/07/2016 13:27	70	AUTO	5
1875	PADRE EUSTAQUIO	27/10/2016 12:51	80	MOTO	5

Fonte: SEDS/BHTRANS

Quadro 12 – Rua Jacuí – Atropelamentos Envolvendo Idosos – Ano 2016

N imóvel	Bairro	DATA HORA_BOLETIM	Idade Idoso	Veículo Envolvido	VALOR_UPS
10	FLORESTA	25/10/2016 12:12	67	AUTO	5
1895	CONCORDIA	12/08/2016 18:41	64	MOTO	5
2199	CONCORDIA	12/08/2016 08:43	97	AUTO	5
3295	IPIRANGA	20/05/2016 10:14	61	CAMIONETA	5
3704	IPIRANGA	14/09/2016 16:00	83	AUTO	5

Fonte: SEDS/BHTRANS

Quadro 13 – Rua Curitiba – Atropelamentos Envolvendo Idosos – Ano 2016

N imóvel	Bairro	DATA HORA_BOLETIM	Idade Idoso	Veículo Envolvido	VALOR_UPS
BIAS FORTES	LOURDES	15/06/2016 13:21	81	AUTO	5
SANTOS DUMONT	CENTRO	15/09/2016 19:13	74	MOTO	5
OIAPOQUE	CENTRO	28/09/2016 14:10	83	AUTO	5
240	CENTRO	09/12/2016 21:58	64	AUTO	5
689	CENTRO	19/04/2016 14:18	68	AUTO	5

Fonte: SEDS/BHTRANS

Quadro 14 - Locais de atropelamentos fatais de idosos – Ano 2016

Lograd1	N imóvel	Bairro	DATA HORA_BOLETIM
ALAGOAS	CRISTOVAO COLOMBO	SAVASSI	13/08/2016 08:16
AMAZONAS	700	CENTRO	14/11/2016 05:43
AMAZONAS	885	CENTRO	30/11/2016 16:04
AMAZONAS	8286	JARDINOPOLIS	01/07/2016 15:54
ANEL RODOVIARIO CELSO MELLO AZEVEDO	458	JARDIM VITORIA	23/04/2016 20:12
ANEL RODOVIARIO CELSO MELLO AZEVEDO	462	MARIA VIRGINIA	03/02/2016 17:20
ANEL RODOVIARIO CELSO MELLO AZEVEDO	465	SÃO FRANCISCO	25/09/2016 14:16
BIAS FORTES	1785	BARRO PRETO	24/11/2016 20:33
DAS PETUNIAS	302	LINDEIA	16/03/2016 12:53
OLINTO MEIRELES	320	BARREIRO	14/11/2016 20:37
PRESIDENTE ANTONIO CARLOS	2031	APARECIDA	12/04/2016 13:59
PRESIDENTE CARLOS LUZ	557	CAIÇARAS	30/12/2016 10:11
PRESIDENTE JUSCELINO KUBITSCHEK	235	OESTE	30/10/2016 10:22
PRESIDENTE JUSCELINO KUBITSCHEK	531	PINDORAMA	16/06/2016 00:00
SARAMENHA	1539	TUPI B	28/03/2016 17:45
VILARINHO	FREDERICO KNIPP	VENDA NOVA	29/08/2016 14:16

Fonte: SEDS/BHTRANS

O mapa a seguir detalha os locais dos atropelamentos fatais envolvendo idosos - 2016.

Locais Atropelamento Fatal de Idoso Período 2016

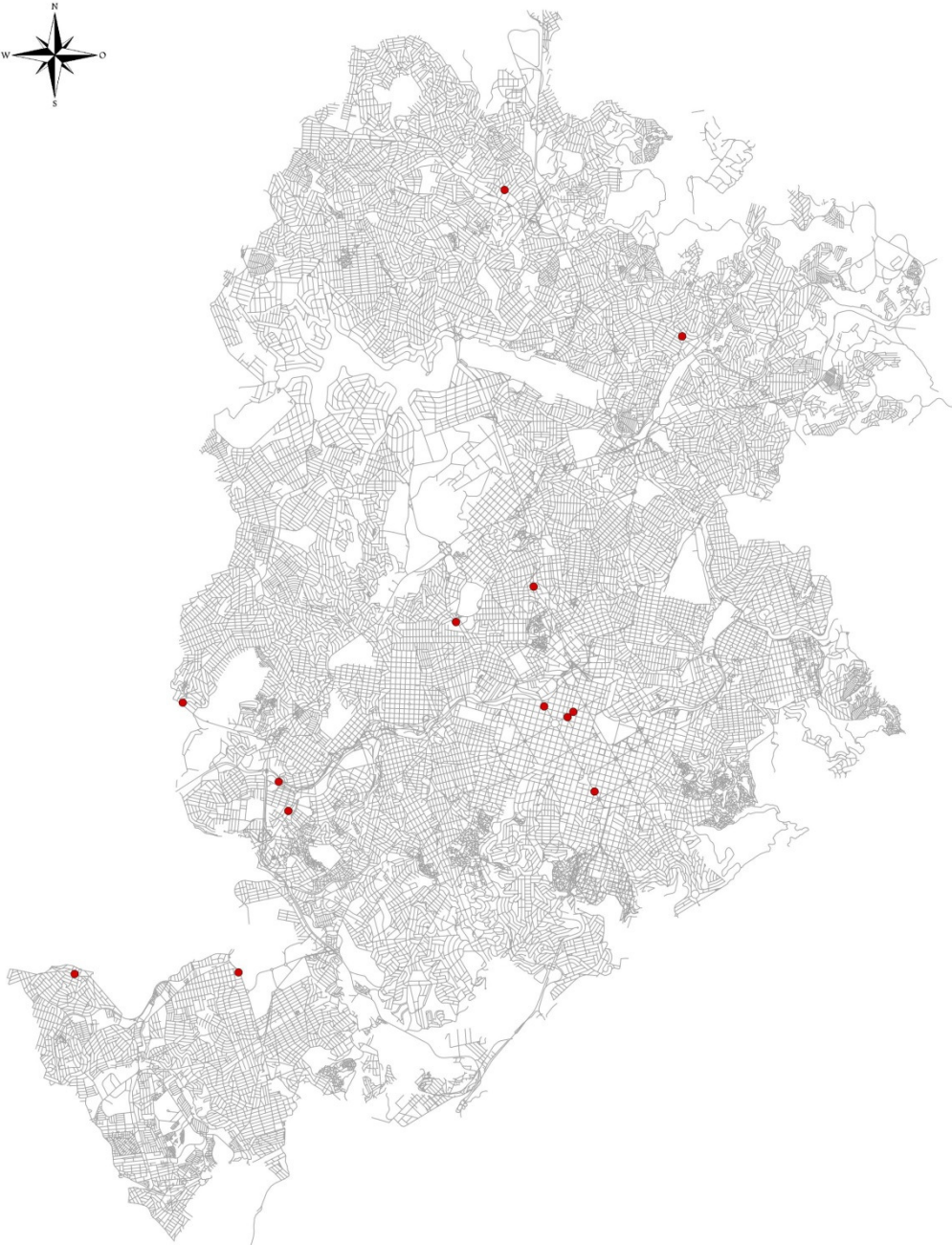

Obs.: 8,2% dos acidentes não foram georreferenciados por falta dos dados de coordenadas geográficas

Legenda

- Atropelamento Fatal Idoso

O mapa a seguir detalha os locais dos atropelamentos fatais envolvendo idosos na área central de BH - 2016.



ii) 2017

No ano de 2017, no município de Belo Horizonte, com frota de 1.880.679 veículos, ocorreram 12.243 acidentes de trânsito com vítimas, que provocaram 14.490 vítimas não fatais e 121 vítimas fatais in situ, sendo que 39 (,0%) eram pedestres. Destes acidentes, 1.658 foram atropelamentos, sendo 46 atropelamentos de animal que incluem pessoas como vítimas.

Dos 1.612 atropelamentos de pessoas, 371 (23,0%) envolveram idosos, sendo 13 fatais e 358 não fatais. Do total de atropelamentos de idosos, 124 (33,4%) tiveram o envolvimento de motocicletas e 34 (9,2%) tiveram o envolvimento de ônibus ou microônibus.

As vítimas fatais pedestres foram 41 no ano de 2016 sendo que 13 (31,7%) eram idosos.

A seguir serão apresentados quadros com a distribuição das vítimas fatais pedestre por faixa etária.

Distribuição de pedestres mortos em atropelamentos por Idade - 2017

Idade	Qde
9	1
13	1
14	1
15	1
16	1
23	1
25	1
27	1
28	1
35	1
37	1
40	1
41	1
42	1
45	1
47	1
48	1
49	1
50	1
55	1
56	1
57	1
58	1
59	1
62	1
63	1
64	3
65	2
70	1
72	1
75	1
77	1
83	1
88	1
NI	4
Total	41

Até 19	19 a 24	25 a 30	31 a 35	36 a 40	41 a 45	46 a 50	51 a 55	56 a 59	60 ou mais	NI	Total Geral
5	1	3	1	2	3	4	1	4	13	4	41

Porcentagem vitimas fatais pedestres por idade

Descrição	QDE	%
Vitimas de 0 a 59 anos	24	58,5%
Vitimas de 60 anos ou mais	13	31,7%
Não Informado	4	9,8%
Total	41	100,0%

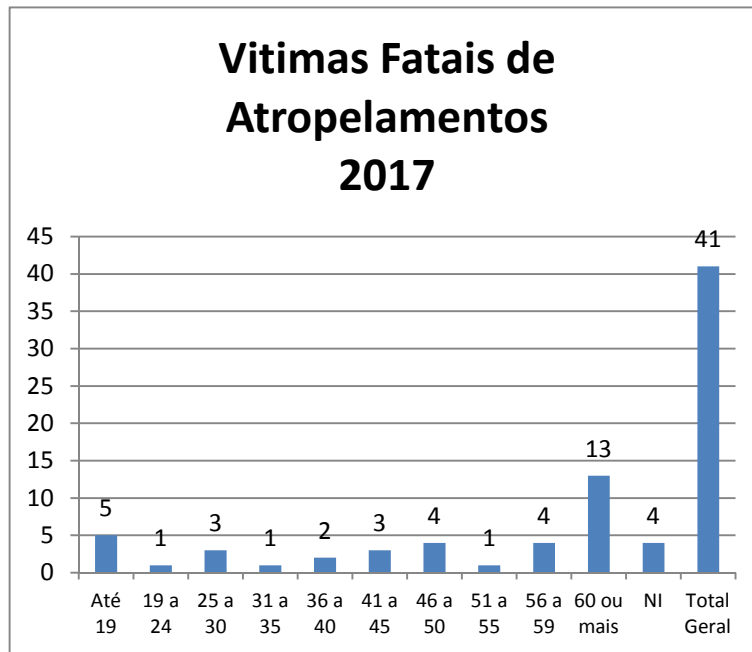

Locais com mais de 1 Atropelamento de Idoso Período 2017

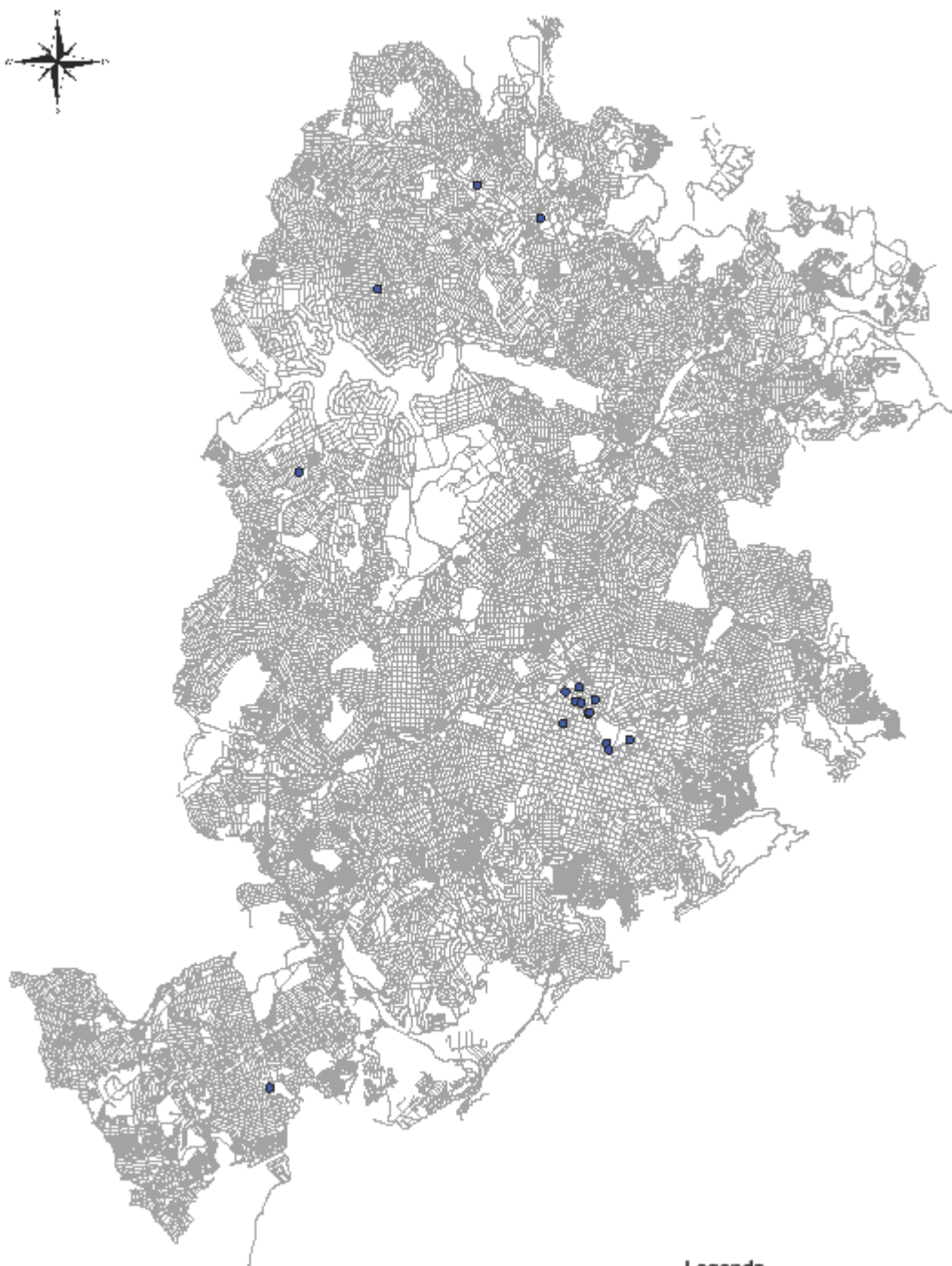

Obs.: 4,8% dos acidentes não foram georreferenciados por falta dos dados de coordenadas geográficas

Legenda

- Mais de Um Atropelamento Idoso

Locais com mais de 1 Atropelamento de Idoso Período 2017



O quadro a seguir lista os logradouros que apresentaram em 2017 mais de 5 atropelamentos de idosos ou UPS maior ou igual a 25.

Quadro 1 - Lista dos logradouros com mais de 5 atropelamentos de idosos ou UPS maior ou igual a 25 - Ano 2017

LOGRADOUROS 2017	NÃO FATAL	FATAL	Total Geral	UPS
AFONSO PENA	17		17	85
ANEL RODOVIARIO CELSO MELLO AZEVEDO	5	3	8	64
CRISTIANO MACHADO	9	1	10	58
DOS CAETES	9	1	10	58
DO CONTORNO	10		10	50
AMAZONAS	9		9	45
DOM PEDRO II	8		8	40
CURITIBA	5	1	6	38
PADRE PEDRO PINTO	6		6	30
PADRE EUSTAQUIO	6		6	30
PRESIDENTE ANTONIO CARLOS	3	1	4	28
SILVIANO BRANDAO	5		5	25

Fonte:SEDS/BHTRANS

Nos próximos quadros serão apresentados os logradouros elencados no quadro anterior detalhando os atropelamentos de idosos, e tipo de veículo envolvido.

Quadro 2 – Av. Afonso Pena - Atropelamentos Envolvendo Idosos – Ano 2017

N imóvel/Interseção	Bairro	DATA HORA_BOLETIM	Idade Idoso	Veículo Envolvido	VALOR_UPS
AMAZONAS	SERRA	19/01/2017 08:17	72	AUTO	5
AMAZONAS	CENTRO	27/10/2017 11:12	84	AUTO	5
CARANDAI	CENTRO	05/03/2017 20:23	68	AUTO	5
CARANDAI	CENTRO	12/04/2017 11:37	81	AUTO	5
DOS TUPINAMBAS	CENTRO	19/05/2017 21:00	61	AUTO	5
SÃO PAULO	CENTRO	30/03/2017 09:42	68	MOTO	5
SÃO PAULO	CENTRO	28/10/2017 07:54	71	AUTO	5
384	CENTRO	29/08/2017 15:59	60	MOTO	5
469	CENTRO	12/04/2017 06:27	61	AUTO	5
532	CENTRO	07/12/2017 17:44	63	MOTO	5
603	CENTRO	28/08/2017 10:44	70	MOTO	5
719	CENTRO	06/03/2017 18:35	69	MOTO	5
749	CENTRO	24/04/2017 17:12	78	OUTROS	5
749	CENTRO	07/06/2017 07:36	61	ONIBUS	5
1500	CENTRO	03/02/2017 21:13	70	AUTO	5
1537	CENTRO	24/02/2017 13:00	77	AUTO	5
1537	CENTRO	17/05/2017 18:57	64	MOTO E AUTO	5

Fonte: SEDS/BHTRANS

Quadro 3 – Anel Rodoviário Celso Mello Azevedo – Atropelamentos Envolvendo Idosos – Ano 2017

N imóvel/Interseção	Bairro	DATA HORA_BOLETIM	Idade Idoso	Veículo Envolvido	VALOR_UPS
BR 040	VIRGINIA	11/11/2017 23:00	73	OUTROS	5
KM 458	NAZARE	06/06/2017 09:35	79	AUTO	5
KM 460	VILA DA LUZ	27/05/2017 18:14	64	OUTROS	13
KM 460	JARDIM VITORIA	02/08/2017 06:03	72	MOTO	5
KM 460	SAO GABRIEL	08/10/2017 11:48	62	AUTO	5
KM 473	PADRE EUSTAQUIO	22/08/2017 23:08	70	OUTROS	13
KM 528	CONJUNTO CALIFORNIA I	13/02/2017 07:25	63	MOTO	5
KM 534	CAMARGOS	01/07/2017 20:19	65	AUTO	13

Fonte: SEDS/BHTRANS

Quadro 4 – Ave Cristiano Machado – Atropelamentos Envolvendo Idosos – Ano 2017

N imóvel/Interseção	Bairro	DATA HORA_BOLETIM	Idade Idoso	Veículo Envolvido	VALOR_UPS
MALIBU	VILA CLORIS	08/08/2017 19:10	60	ONIBUS	5
RISOLETA NEVES	SAO GABRIEL	13/05/2017 15:26	70	AUTO	5
S/N	VILA SAO PAULO	06/09/2017 17:03	61	AUTO	5
65	COLEGIO BATISTA	26/04/2017 19:30	60	MOTO	5
597	GRACA	19/10/2017 07:09	64	AUTO	5
1420	SAGRADA FAMILIA	10/05/2017 18:34	70	MOTO	5
2800	UNIAO	06/01/2017 10:27	70	AUTO	5
4000	UNIAO	17/01/2017 07:43	74	OUTROS	5
7490	VILA PRIMEIRO DE MAIO	03/10/2017 18:06	62	MICRO	5
11833	VILA CLORIS	26/10/2017 23:09	62	AUTO	13

Fonte: SEDS/BHTRANS

Quadro 5 – Rua Caetés – Atropelamentos Envolvendo Idosos – Ano 2017

N imóvel/Interseção	Bairro	DATA HORA_BOLETIM	Idade Idoso	Veículo Envolvido	VALOR_UPS
15	CENTRO	20/11/2017 09:43	62	ONIBUS	5
245	CENTRO	04/09/2017 17:23	66	ONIBUS	5
496	CENTRO	20/07/2017 07:59	75	MOTO	13
955	CENTRO	17/02/2017 14:48	79	ONIBUS	5
DO CONTORNO	CENTRO	03/02/2017 18:08	66	AUTO	5
ESPIRITO SANTO	CENTRO	26/01/2017 12:09	80	AUTO	5
ESPIRITO SANTO	CENTRO	23/03/2017 09:30	78	AUTO	5
ESPIRITO SANTO	CENTRO	08/08/2017 20:40	62	AUTO	5
OLEGARIO MACIEL	CENTRO	30/06/2017 14:18	69	ONIBUS	5
OLEGARIO MACIEL	CENTRO	11/08/2017 14:16	71	ONIBUS	5

Fonte: SEDS/BHTRANS

Quadro 6 – Ave do Contorno – Atropelamentos Envolvendo Idosos – Ano 2017

N imóvel/Interseção	Bairro	DATA HORA_BOLETIM	Idade Idoso	Veículo Envolvido	VALOR_UPS
CURVELO	FLORESTA	25/04/2017 10:49	72	MOTO	5
GETÚLIO VARGAS	FUNCIONARIOS	06/05/2017 11:15	65	OUTROS	5
777	CENTRO	08/05/2017 19:57	65	AUTO	5
1313	FLORESTA	27/03/2017 15:01	91	AUTO	5
1328	FLORESTA	24/12/2017 12:27	69	AUTO	5
1550	FLORESTA	13/02/2017 18:07	85	MOTO	5
2316	FLORESTA	18/07/2017 15:19	63	OUTROS	5
3469	SANTA EFIGENIA	29/03/2017 11:31	79	OUTROS	5
4255	SAO LUCAS	20/06/2017 11:04	75	AUTO	5
6414	SAVASSI	30/05/2017 09:42	74	AUTO	5

Fonte: SEDS/BHTRANS

Quadro 7 – Ave Amazonas – Atropelamentos Envolvendo Idosos – Ano 2017

N imóvel/Interseção	Bairro	DATA HORA_BOLETIM	Idade Idoso	Veículo Envolvido	VALOR_UPS
DOS GOITACAZES	CENTRO	02/06/2017 10:18	73	AUTO	5
DOS GOITACAZES	CENTRO	23/08/2017 17:23	78	MOTO	5
DOS GOITACAZES	GAMELEIRA	17/10/2017 08:47	87	MOTO	5
SAO PAULO	CENTRO	24/08/2017 13:42	80	AUTO	5
60	CENTRO	26/07/2017 06:26	79	ONIBUS	5
939	CENTRO	28/07/2017 10:04	83	MOTO	5
2767	GUTIERREZ	19/09/2017 12:27	65	MOTO E AUTO	5
3863	ALTO BARROCA	11/01/2017 08:57	62	MOTO	5
4746	NOVA SUISSA	05/08/2017 20:55	73	AUTO	5

Fonte: SEDS/BHTRANS

Quadro 8 – Ave Dom Pedro II – Atropelamentos Envolvendo Idosos – Ano 2017

N imóvel/Interseção	Bairro	DATA HORA_BOLETIM	Idade Idoso	Veículo Envolvido	VALOR_UPS
507	CARLOS PRATES	24/02/2017 10:17	76	OUTROS	5
603	CARLOS PRATES	10/12/2017 06:37	65	AUTO	5
610	BONFIM	11/02/2017 13:36	62	MOTO	5
738	BONFIM	11/07/2017 07:20	60	AUTO	5
1178	BONFIM	30/08/2017 15:37	70	AUTO	5
1900	SANTO ANDRE	17/07/2017 20:09	71	AUTO	5
2773	CARLOS PRATES	21/01/2017 12:32	73	AUTO	5
3838	MONSENHOR MESSIAS	11/09/2017 16:44	61	AUTO	5

Fonte: SEDS/BHTRANS

Quadro 9 – Rua Curitiba – Atropelamentos Envolvendo Idosos – Ano 2017

N imóvel/Interseção	Bairro	DATA HORA_BOLETIM	Idade Idoso	Veículo Envolvido	VALOR_UPS
DOS GUAICURUS	CENTRO	09/03/2017 11:38	76	AUTO	5
DOS GUAICURUS	CENTRO	19/12/2017 17:26	70	ONIBUS	5
DOS TUPINAMBAS	CENTRO	16/02/2017 16:59	74	AUTO	5
DOS TUPINAMBAS	CENTRO	22/09/2017 16:39	62	AUTO	5
1022	CENTRO	17/07/2017 14:11	68	ONIBUS	5
1795	LOURDES	26/02/2017 16:06	83	AUTO	13

Fonte: SEDS/BHTRANS

Quadro 10 – Rua Padre Pedro Pinto – Atropelamentos Envolvendo Idosos – Ano 2017

N imóvel/Interseção	Bairro	DATA HORA_BOLETIM	Idade Idoso	Veículo Envolvido	VALOR_UPS
527	VENDA NOVA	12/08/2017 11:45	80	AUTO	5
1020	VENDA NOVA	04/09/2017 17:58	66	MOTO	5
1543	VENDA NOVA	04/05/2017 12:55	71	ONIBUS	5
2022	VENDA NOVA	30/06/2017 13:51	60	MOTO	5
2417	CANDELARIA	08/05/2017 18:00	67	MOTO	5
6460	MARIA HELENA	08/05/2017 15:59	84	MOTO	5

Fonte: SEDS/BHTRANS

Quadro 11 – Rua Padre Eustáquio – Atropelamentos Envolvendo Idosos – Ano 2017

N imóvel/Interseção	Bairro	DATA HORA_BOLETIM	Idade Idoso	Veículo Envolvido	VALOR_UPS
652	CARLOS PRATES	12/10/2017 21:59	75	MOTO	5
665	CARLOS PRATES	23/12/2017 10:40	88	MOTO	5
794	CARLOS PRATES	24/01/2017 17:00	67	AUTO	5
2288	PADRE EUSTAQUIO	08/01/2017 16:43	65	AUTO	5
2415	PADRE EUSTAQUIO	04/07/2017 12:30	62	AUTO	5
2512	PADRE EUSTAQUIO	10/04/2017 09:50	60	CAMINHAO	5

Fonte: SEDS/BHTRANS

Quadro 12 – Ave Pres. Antônio Carlos – Atropelamentos Envolvendo Idosos – Ano 2017

N imóvel	Bairro	DATA HORA_BOLETIM	Idade Idoso	Veículo Envolvido	VALOR_UPS
ESTORIL	SAO FRANCISCO	08/05/2017 09:22	62	AUTO	5
181	LAGOINHA	04/10/2017 08:42	68	ONIBUS	5
2222	CACHOEIRINHA	21/07/2017 11:52	77	MOTO	13
6600	LIBERDADE	09/06/2017 20:12	65	AUTO	5

Fonte: SEDS/BHTRANS

Quadro 13 – Ave Silviano Brandão – Atropelamentos Envolvendo Idosos – Ano 2017

N imóvel	Bairro	DATA HORA_BOLETIM	Idade Idoso	Veículo Envolvido	VALOR_UPS
832	FLORESTA	11/04/2017 16:36	66	AUTO	5
857	SAGRADA FAMILIA	06/04/2017 12:48	73	AUTO E MOTO	5
1764	HORTO	23/01/2017 15:05	89	MOTO	5
1970	HORTO	16/12/2017 00:17	65	AUTO	5
2061	HORTO	03/03/2017 08:43	84	AUTO	5

Fonte: SEDS/BHTRANS

Quadro 14 - Locais de atropelamentos fatais de idosos – Ano 2017

Lograd1	N imóvel	Bairro	DATA HORA_BOLETIM
ANEL RODOVIARIO CELSO MELLO AZEVEDO	460	VILA DA LUZ	27/05/2017 18:14
ANEL RODOVIARIO CELSO MELLO AZEVEDO	473	PADRE EUSTAQUIO	22/08/2017 23:08
ANEL RODOVIARIO CELSO MELLO AZEVEDO	534	CAMARGOS	01/07/2017 20:19
AUGUSTO DE LIMA	30	CENTRO	05/06/2017 10:34
CRISTIANO MACHADO	11833	VILA CLORIS	26/10/2017 23:09
CURITIBA	1795	LOURDES	26/02/2017 16:06
DOS CAETES	496	CENTRO	20/07/2017 07:59
FRANCISCO NEGRAO DE LIMA	1243	CEU AZUL	03/09/2017 17:35
HERACLITO MOURAO DE MIRANDA	990	CASTELO	11/08/2017 07:44
JESUS MACHADO GONTIJO	12	OURO PRETO	01/07/2017 13:11
MODESTINO SALES BARBOSA	30	FLAVIO MARQUES LISBOA	13/02/2017 10:10
PRESIDENTE ANTONIO CARLOS	2222	CACHOEIRINHA	21/07/2017 11:52
RISOLETA NEVES	83	NOVO AARAO REIS	14/11/2017 21:23

Fonte: SEDS/BHTRANS

O mapa a seguir detalha os locais dos atropelamentos fatais envolvendo idosos - 2017.

Atropelamento Fatal de Idoso Período 2017



Atropelamento Fatal de Idoso Período 2017



Conclusão

2016 – Algumas vias tiveram redução de acidentes, foram elas:

Av. do Contorno;
Rua Padre Pedro Pinto;
Av. José Cândido da Silveira;
Av. Cristiano Machado.

Em geral, as vias que compõem o ranking apresentaram pequenas alternâncias na ordenação das vias quanto ao número de atropelamentos de idosos.

2017 – Algumas vias tiveram redução de acidentes, foram elas:

Av. Amazonas;
Av. Afonso Pena;
Rua Padre Pedro Pinto;
Av. Presidente Antônio Carlos.

Em geral, as vias que compõem o ranking apresentaram pequenas alternâncias na ordenação das vias quanto ao número de atropelamentos de idosos.

Geral

Comparando o número de atropelamento de idosos de 2016 com 2017, houve uma redução de 4,1% e o número de atropelamentos fatais reduziu em 18,8%. O número de atropelamento envolvendo motocicletas reduziu 16,2%.

Dentre as principais vias que fazem parte do ranking destacam-se o Anel Rodoviário, e a Av. Afonso Pena.

Esse relatório apresenta tabelas, quadros e mapas com os dados obtidos do banco de dados de acidentes. Visitas em campo, nos locais descritos, serão necessárias para validação e incrementação das informações, a fim de subsidiar estudos futuros.