

Gráfico 3.5.1 - Evolução dos recursos humanos (RHdr, RHc e RHd) da BHTrans (1992-2022)

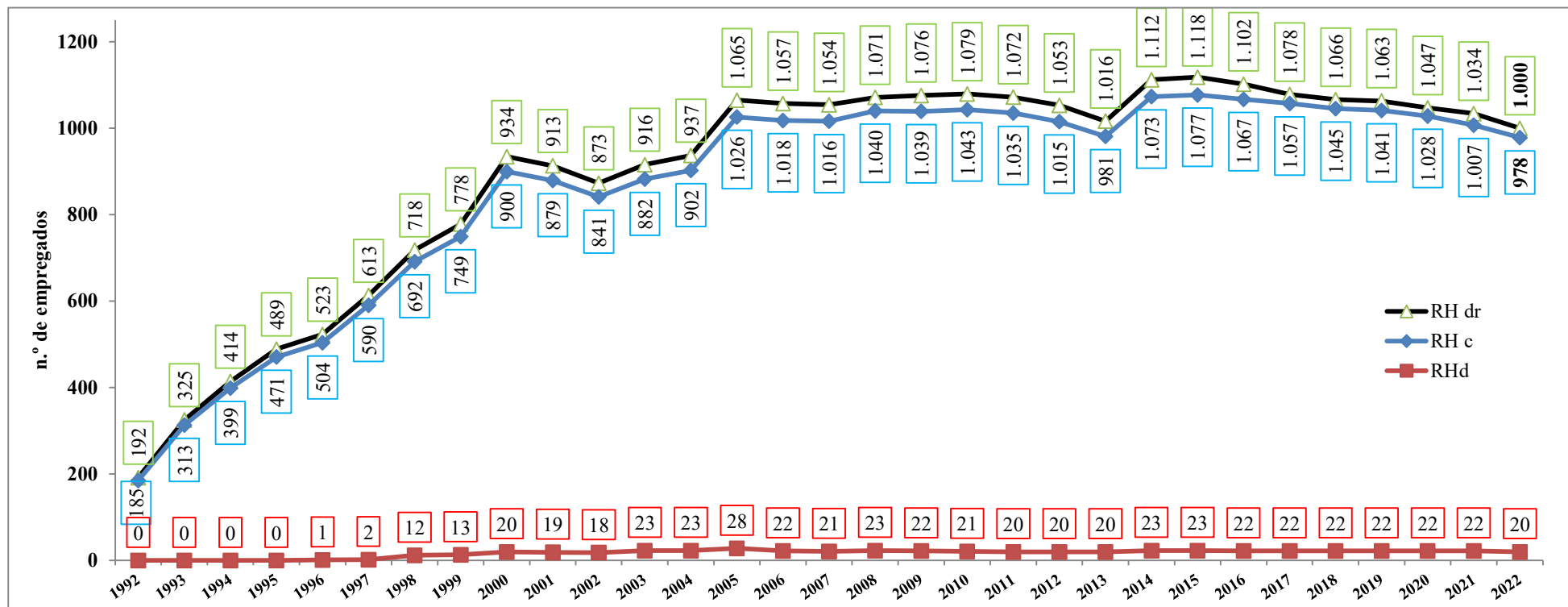

fonte: fórmula de cálculo e/ou registro em documentos disponíveis na Biblioteca do LevanteBH (*website* Levante-BH em <<https://levantebh.com.br/>>).

legenda: RH d (n.º de empregados concursados com deficiência egressos por cota) // RH dr = RH c + RH ran
 onde RH dr (n.º de empregados diretos) // RH c (n.º de empregados concursados) // RH ran (n.º de empregados não concursados em cargo de confiança)

obs.: elaborado por Marcos Fontoura de Oliveira para integrar a série NTL e publicado em 05/06/2023 na Biblioteca do LevanteBH.

Gráfico 3.5.2 - Evolução do percentual de empregados concursados com deficiência egressos por cota (RHd) em relação ao total de empregados concursados da BHTrans (1996-2022)

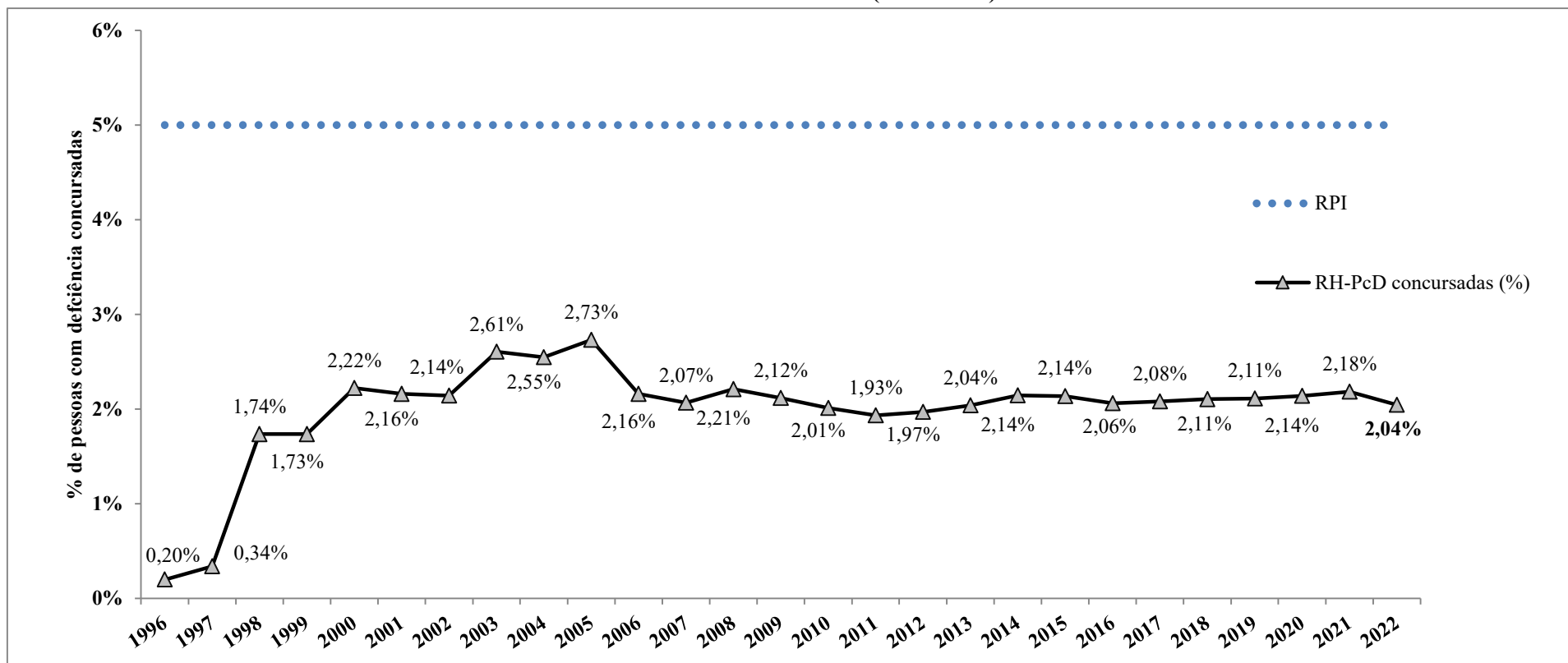

fonte: fórmula de cálculo e/ou registro em documentos disponíveis na Biblioteca do Levante-BH (website Levante-BH em <<https://levantebh.com.br/>>).

legenda: RPI (Requisito de Parte Interessada, que neste caso é o percentual mínimo estabelecido na legislação vigente)

RH-PcD concursadas (%) = $(RHd/EHc) \times 100$ (que é o percentual de empregados concursados com deficiência egressos por cota em relação ao total de empregados diretos concursados) // RHd (n.º de empregados diretos com deficiência concursados) // RHC (n.º de empregados diretos concursados).

obs.: elaborado por Marcos Fontoura de Oliveira para integrar a série NTL e publicado em 05/06/2023 na Biblioteca do LevanteBH.

Gráfico 3.5.3 - Comparação das evoluções de RHd e RHran da BHTrans (1992-2022)

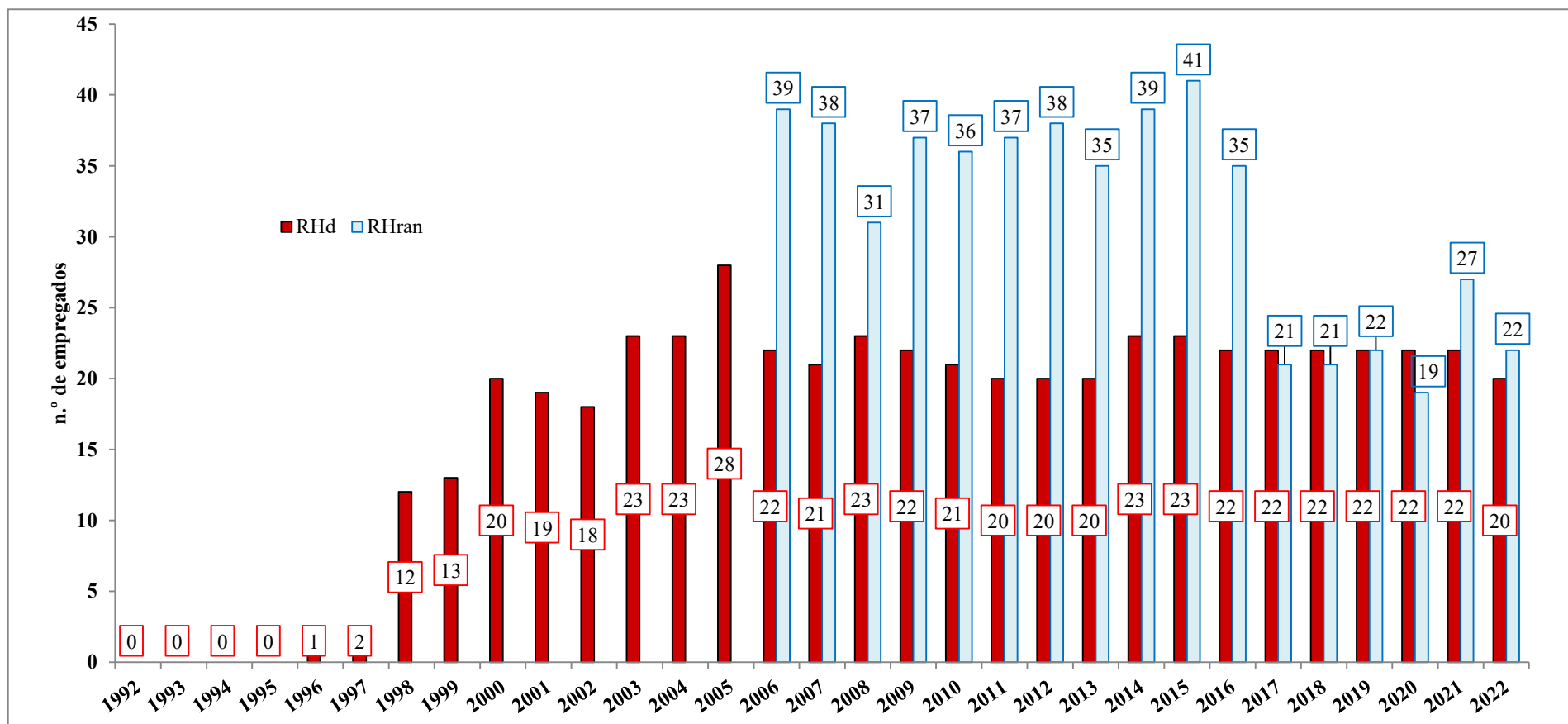

fonte: fórmula de cálculo e/ou registro em documentos disponíveis na Biblioteca do Levante-BH (website Levante-BH em <<https://levantebh.com.br/>>).

legenda: RHd (n.º de empregados diretos com deficiência concursados) // RH ran (n.º de empregados não concursados em cargo de confiança).

obs. elaborado por Marcos Fontoura de Oliveira para integrar a série NTL e publicado em 05/06/2023 na Biblioteca do LevanteBH.

Gráfico 3.5.4 - Comparação do percentual de empregados concursados com deficiência (RHd) da BHTrans com resultados de outras cidades

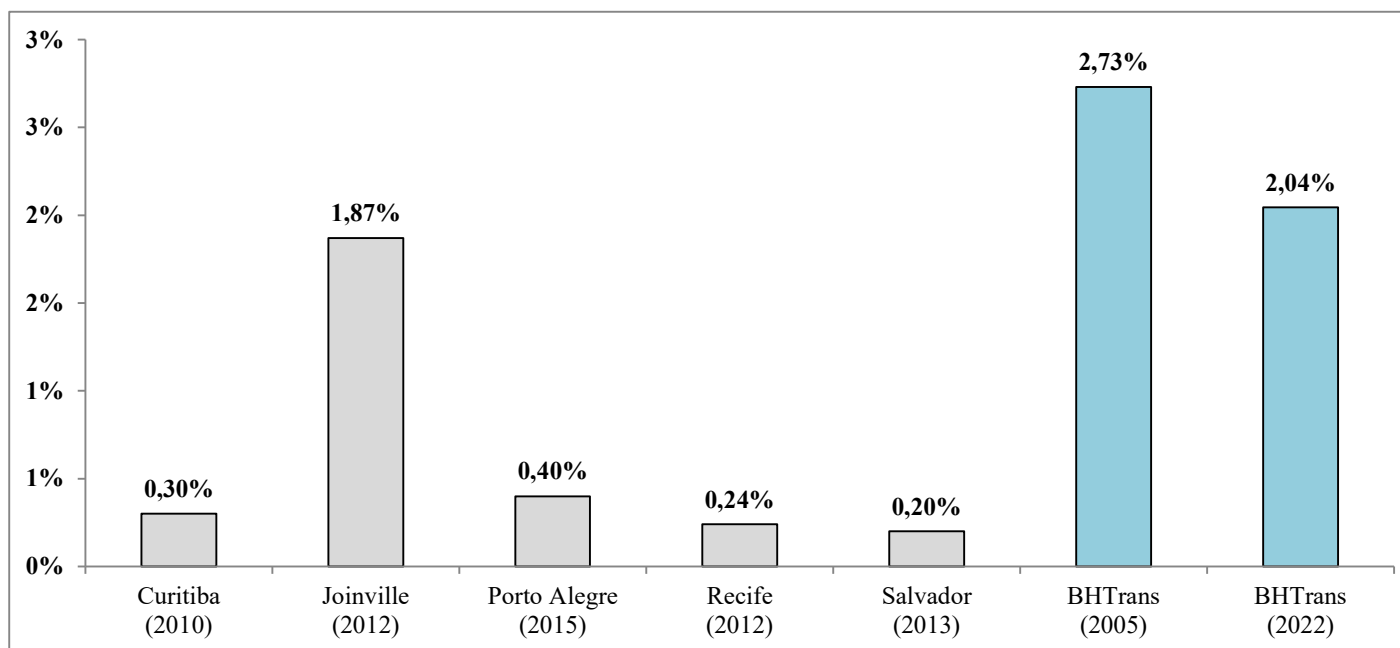

fonte: fórmula de cálculo e/ou registro em documentos disponíveis na Biblioteca do Levante-BH (website Levante-BH em <<https://levantebh.com.br/>>).

obs.1.: elaborado por Marcos Fontoura de Oliveira para integrar a série NTL e publicado em 05/06/2023 na Biblioteca do LevanteBH.

obs.2: as cidades aqui apresentadas como *benchmarking* são as únicas para as quais foram encontrados resultados (pesquisa realizada em 2017) do indicador, tendo sido selecionados apenas os maiores resultados de cada série histórica disponível.

obs.3: para comparação com as cidades selecionadas, estão apresentados da BHTrans o seu maior resultado (ano 2005) e o seu resultado mais recente (ano 2022).

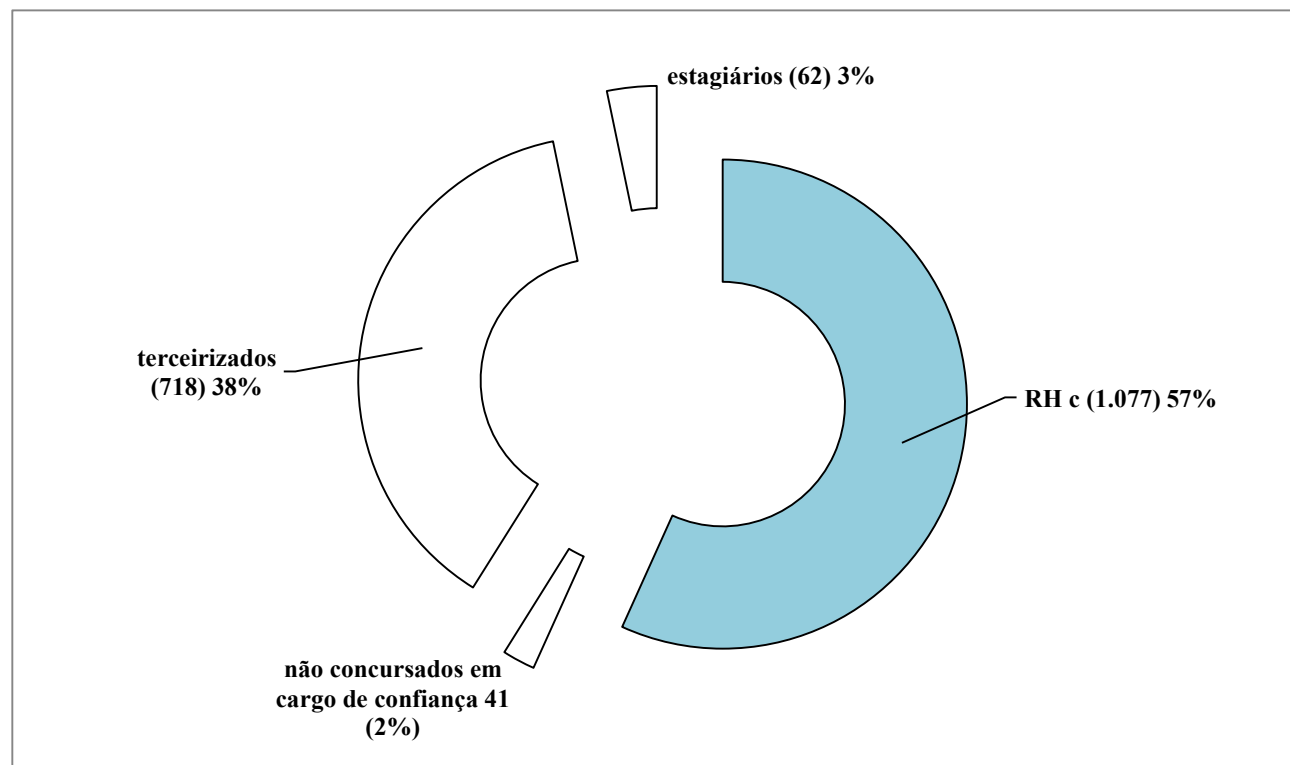
Gráfico 3.5.5 - Distribuição dos empregados da BHTrans por tipo de contratação (2015)

fonte: fórmula de cálculo e/ou registro em documentos disponíveis na Biblioteca do Levante-BH (website Levante-BH em <<https://levantebh.com.br/>>).

obs1.: elaborado por Marcos Fontoura de Oliveira para integrar a série NTL e publicado em 05/06/2023 na Biblioteca do LevanteBH.

obs.2: em dezembro de 2015 (ano selecionado por ser o mais recente com informações completas de RH encontradas) a BHTrans tinha 1.898 empregados, aí incluindo seus 1.118 empregados diretos (1.077 concursados e 41 não concursados em cargo de confiança)

Gráfico 3.5.6 - Índice de Maturidade em Gestão Inclusiva (IMGI) da BHTrans (2016)

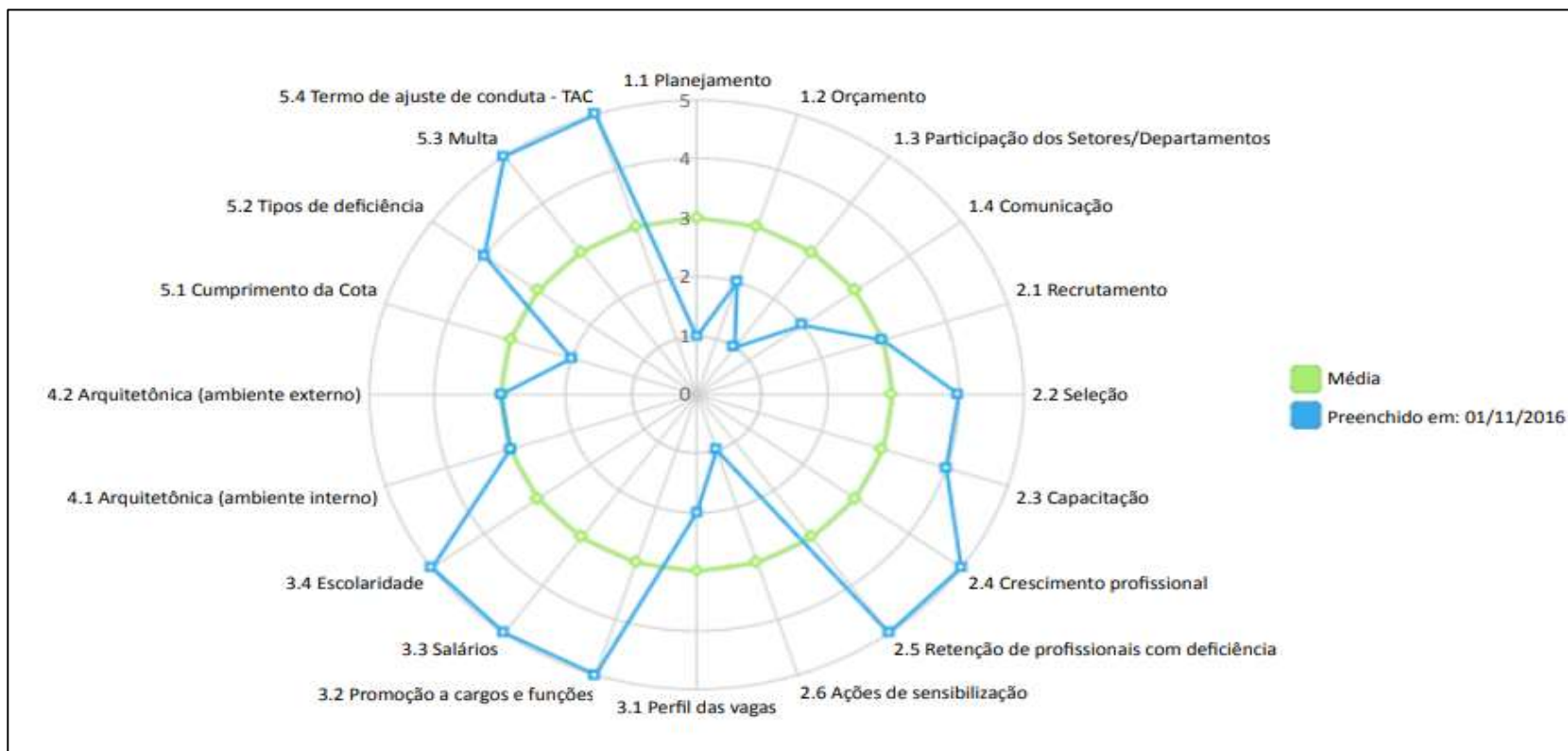

fonte: fórmula de cálculo e/ou registro em documentos disponíveis na Biblioteca do Levante-BH (*website* Levante-BH em <<https://levantebh.com.br/>>).

obs.: incluído por Marcos Fontoura de Oliveira para integrar a série NTL e publicado em 05/06/2023 na Biblioteca do LevanteBH.